

I.- ORGANIGRAMAS

- **GENERAL**
- **SUB-DIRECCION REGIONAL LITORAL ATLANTICO**
- **SUB-DIRECCION REGIONAL CENTRO SUR**
- **DIRECCION REGIONAL NOR-OCCIDENTAL**



GOBIERNO DE LA
REPUBLICA DE HONDURAS



INSTITUTO HONDUREÑO DE
SEGURIDAD SOCIAL
IHSS

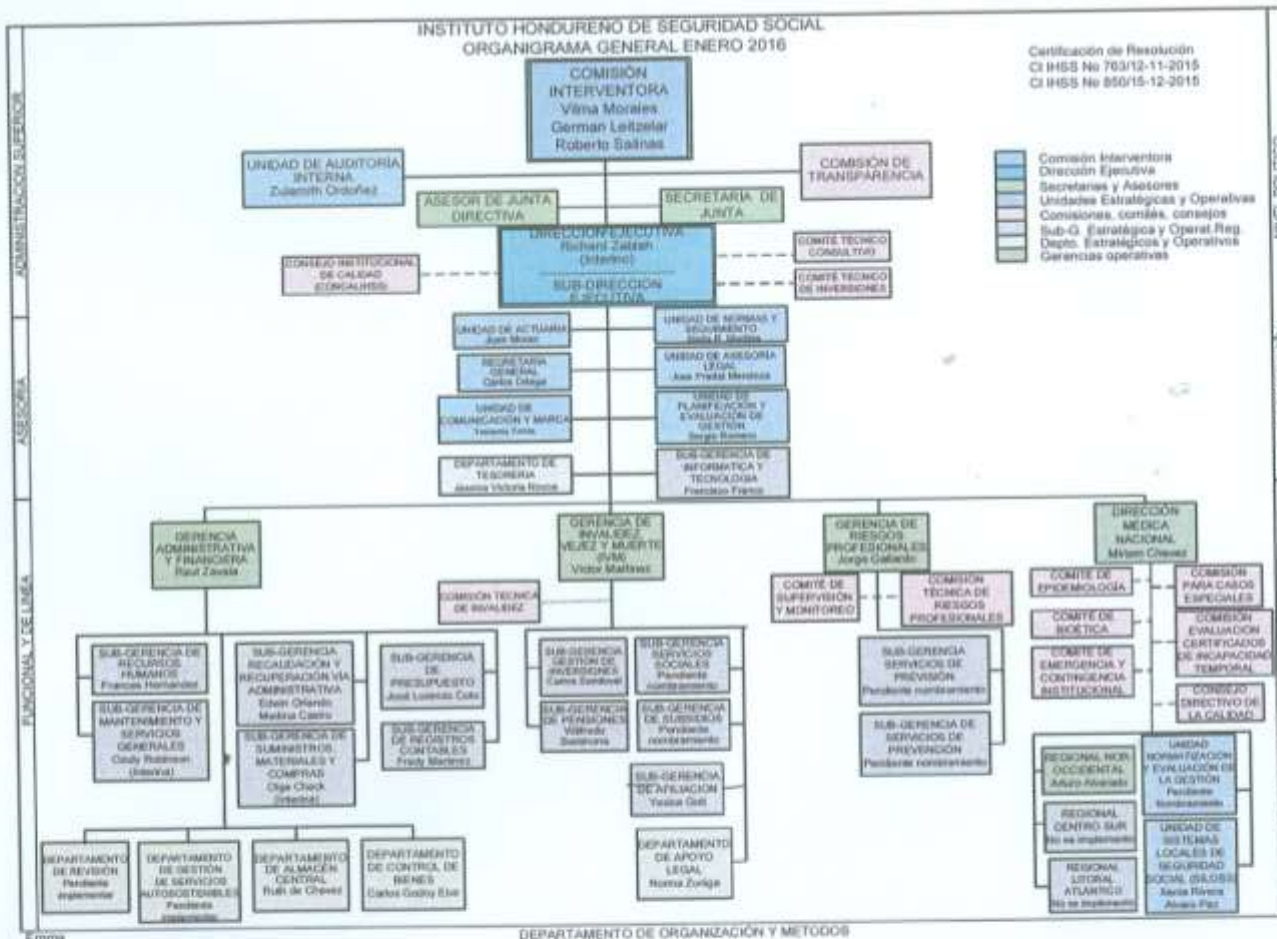

Ing. Sergio Romero
UPEG



Actualización 31 de Enero de 2016



Ing. Frances Hernández
Sub-Gerente Recursos Humanos

