

COMITÉ EJECUTIVO
 Secretaria de Desarrollo Económico (SDE)
 Secretaria de Agricultura y Ganadería (SAG)
 Secretaria de Finanzas (SEFIN)
 Banco Nacional de Desarrollo Agrícola (BANADESA)

Auditoría Interna
 Lic. Dilia Gómez

Asist. Gerencia
 Lic. Bithia Aguilar

GERENCIA GENERAL
 Abg. José Mario Gómez Colindres

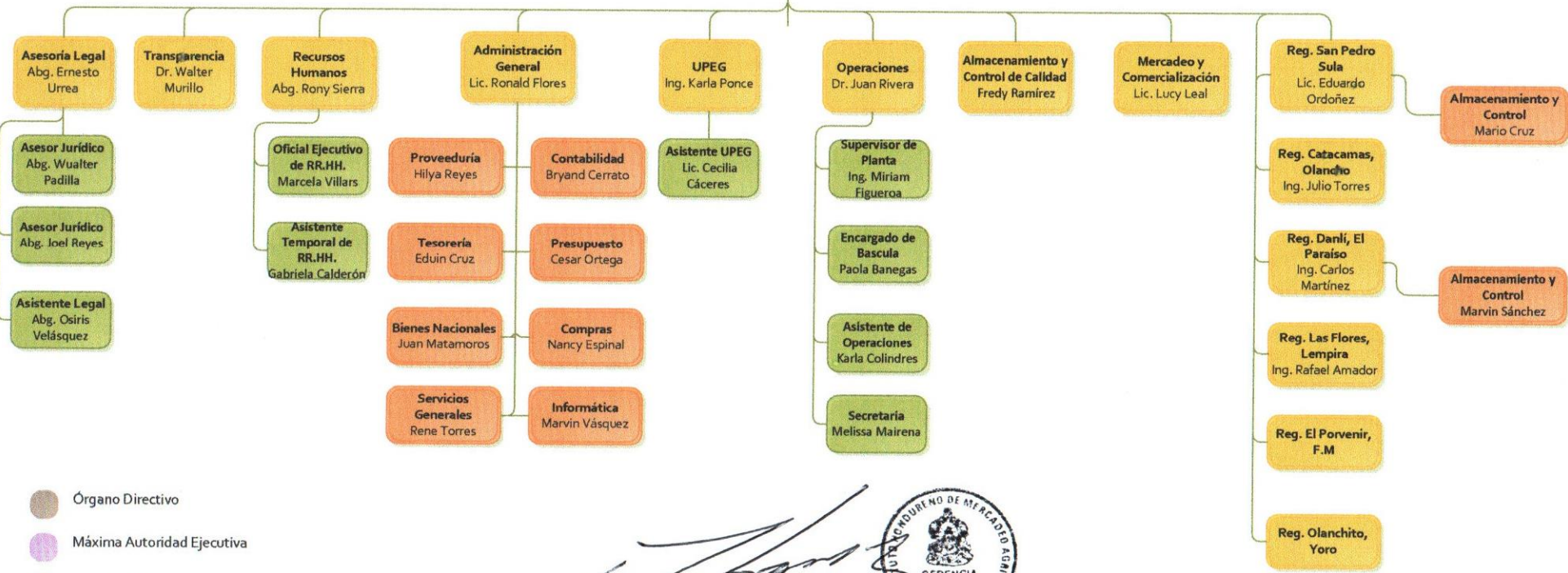

- Órgano Directivo
- Máxima Autoridad Ejecutiva
- Personal Ejecutivo
- Jefes de Unidad
- Personal Operativo

ABOGADO *José Mario Gómez Colindres*
JOSÉ MARIO GÓMEZ COLINDRES
 GERENTE GENERAL

