INSTITUTO DE CRÉDITO EDUCATIVO
EDUCREDITO

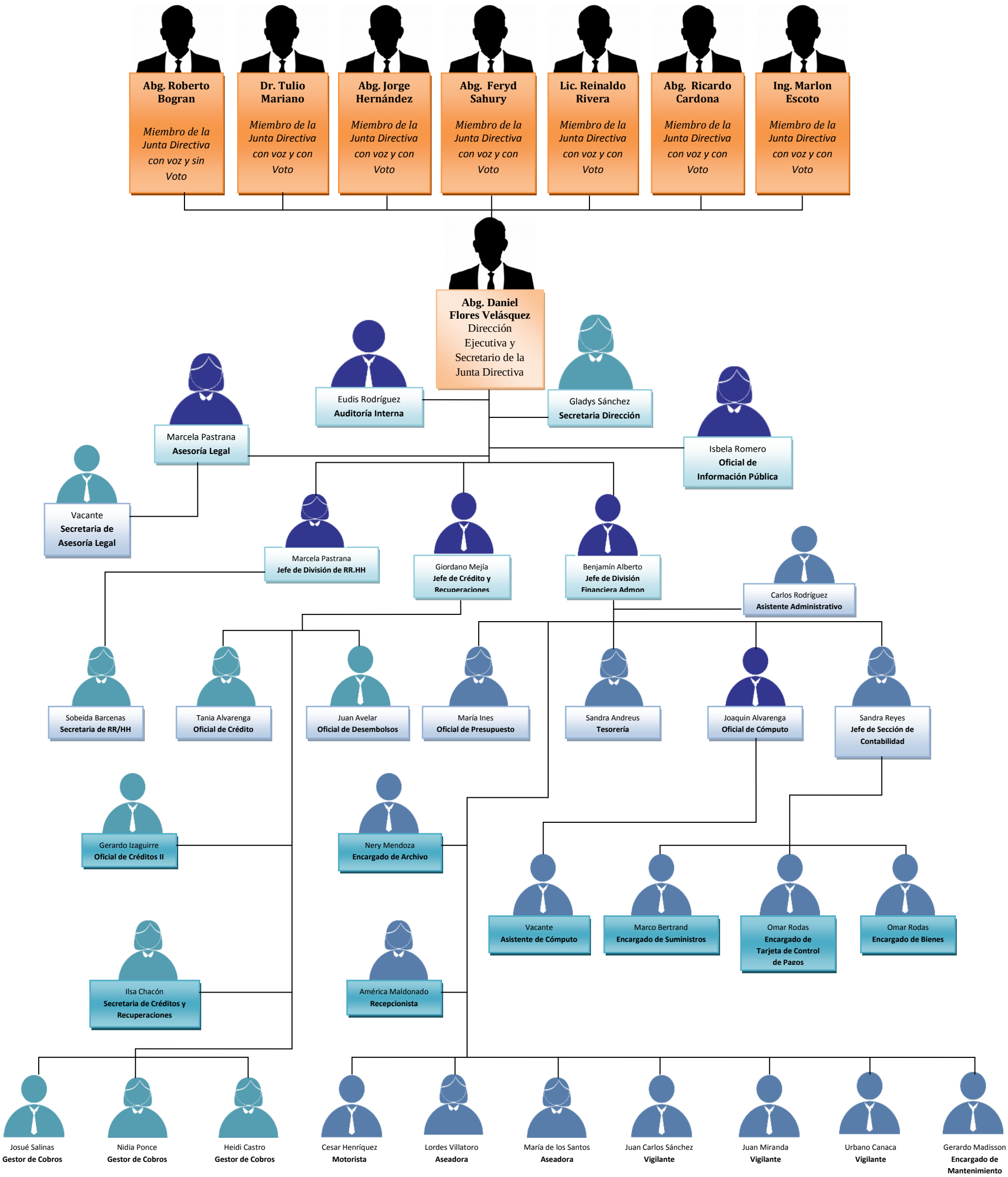

ABOGADA LIDIA MARCELA PASTRANA
JEFE DIVISION DE RECURSOS HUMANOS

TEGUCIGALPA: Col. Florencia Norte, Contiguo al Colegio de Ingenieros Civiles de Honduras Apdo. Postal 1145, Tel.: 239-4300, 239-4311, 239-0439, 239-5844, 235-8648, Fax: 239-4299 Sitio Web: www.educredito.hn E-mail: info@educredito.hn